

Ansicht

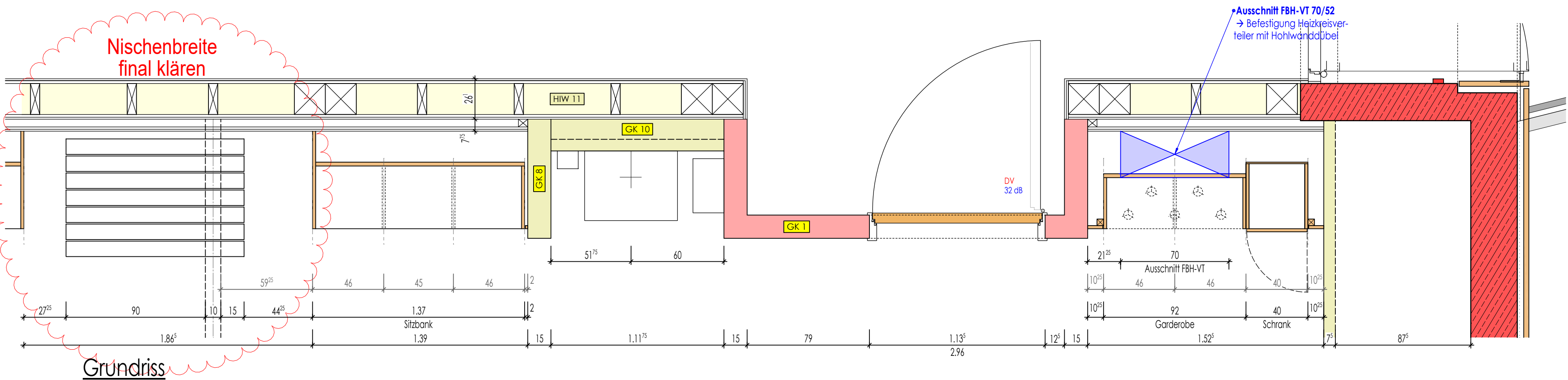

Grundriss

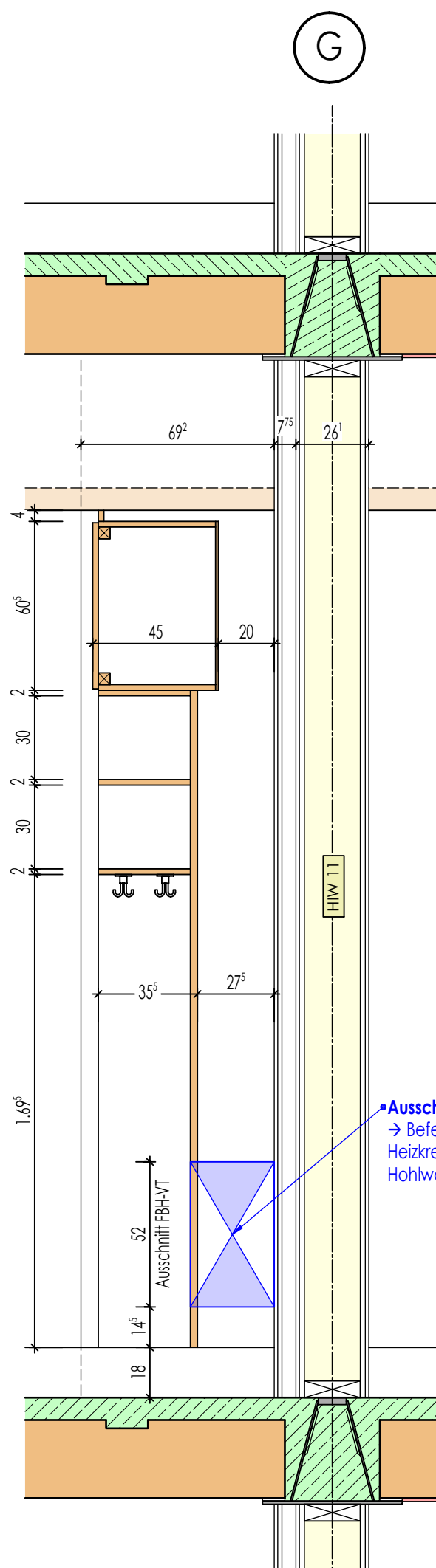

Schnitt - Garderobe

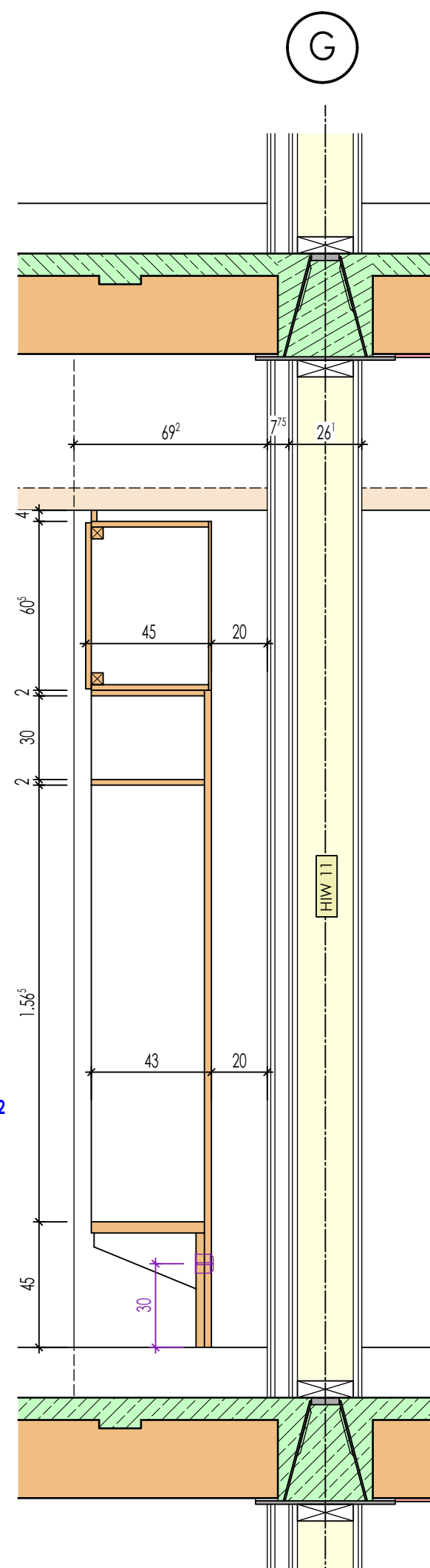

Schnitt - Sitzbank

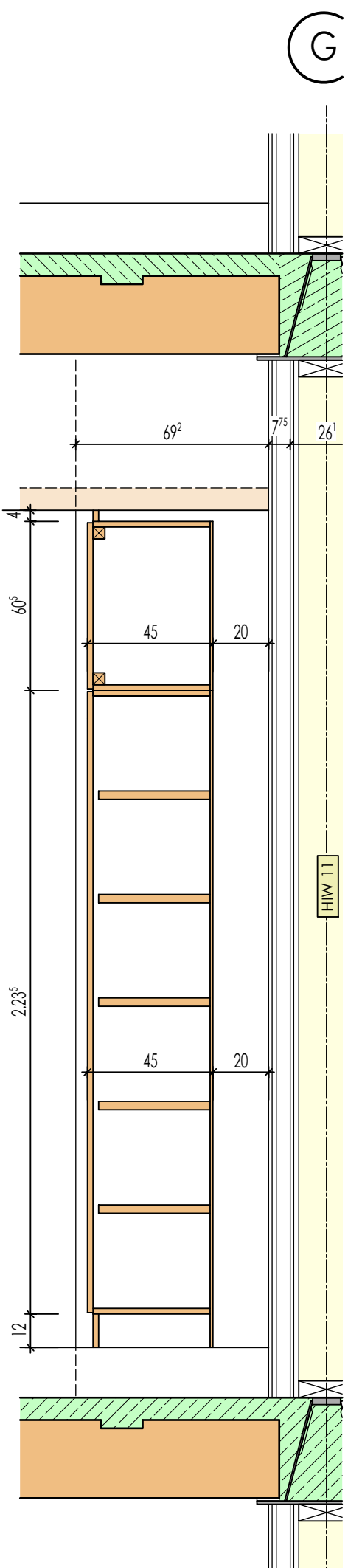

Schnitt - Schrank

LEGENDE:

- RFB. = ROHFUSSBODEN
- FFB. = FERTIGFUSSBODEN
- ROK. = ROHFUSSBODENoberkante
- FOK. = FERTIGFUSSBODENoberkante
- WD = WANDDURCHBRUCH
- DD = DECKENDURCHBRUCH
- BD = BODENDURCHBRUCH
- KLB = KERNLOCHBOHRUNG
- WS = WANDSCHLITZ
- OK. = OBERKANTE
- UK. = UNTERKANTE
- Ü. = ÜBER
- BR = BRÜSTUNG
- ST = STURZ
- H = HEIZUNG
- L = LÜFTUNG
- S = SANITÄR
- ELT = ELEKTRO
- HK = HEIZKÖRPER
- RR = REGENFALLROHR

- Dämmstoff = Dämmstoff
- Trockenbau = Trockenbau
- Trockenbau F30 = Trockenbau F30
- Trockenbau F90 = Trockenbau F90
- Stahlbeton = Stahlbeton
- WU-Beton = WU-Beton
- Fertigteile = Fertigteile
- Sichtbeton-Oberfläche = Sichtbeton-Oberfläche

±0.00 = 543.00 ü.NHN  
ALLE MASSE IN cm UND m  
DIE VERMESSUNG DER TÜRHOHEN  
BEZIEHT SICH VON OK FFB BIS UK STURZ

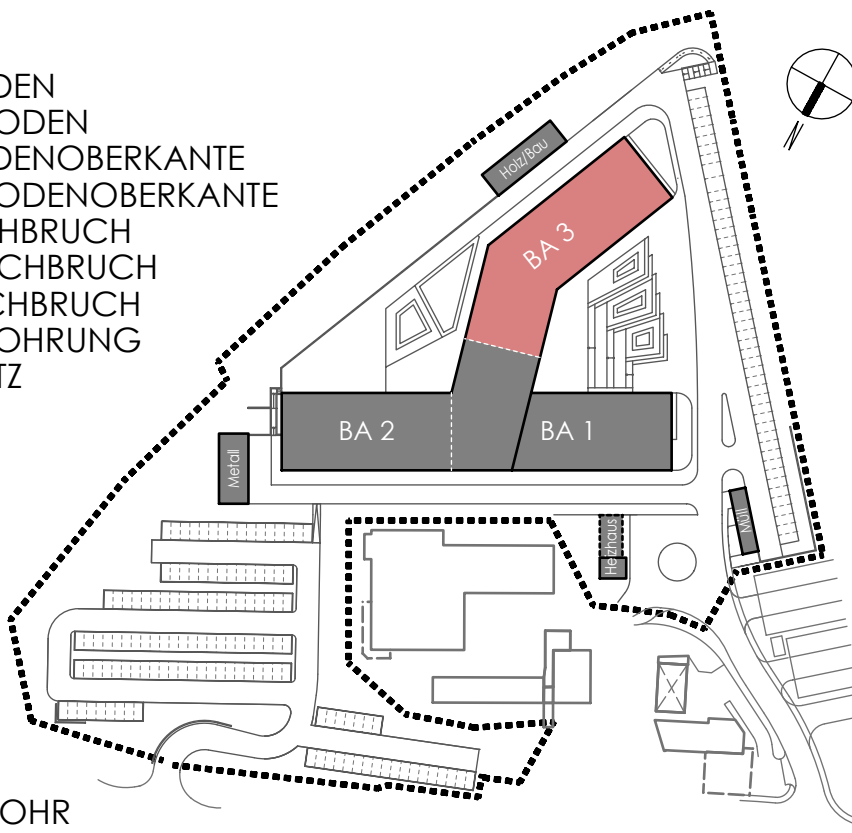

Int. Fachraum OG2-027

xxx	x	xxx	xxx
Geändert am	Index	Änderungen	Name
Bauherr	Landkreis Regen vertr. d. Herrn Landrat Dr. Raitz Poschelsrieder Straße 16, 94209 Regen		
Bauobjekt	Ersatzneubau der Staatlichen Berufsschule mit FOS in Regen		
Bauort	Am Riedberg 1, 94209 Regen		
Bauteil	Klassenz.-Schreiner-Möbel Raum OG2-027-BA3		
Gezeichnet	Datum	Name	Masstab
Gesehen	23.01.2026	M.Schlecht	1:20
Geprüft			2020-045B
Beilage zum Leistungsverzeichnis Beilage-Nr. / Bauteil / Datum			Plan - Nr.
2020-045B APL 192 KLZ-Möbel OG2-027 - BA3 23.01.2026.pdf			APL192